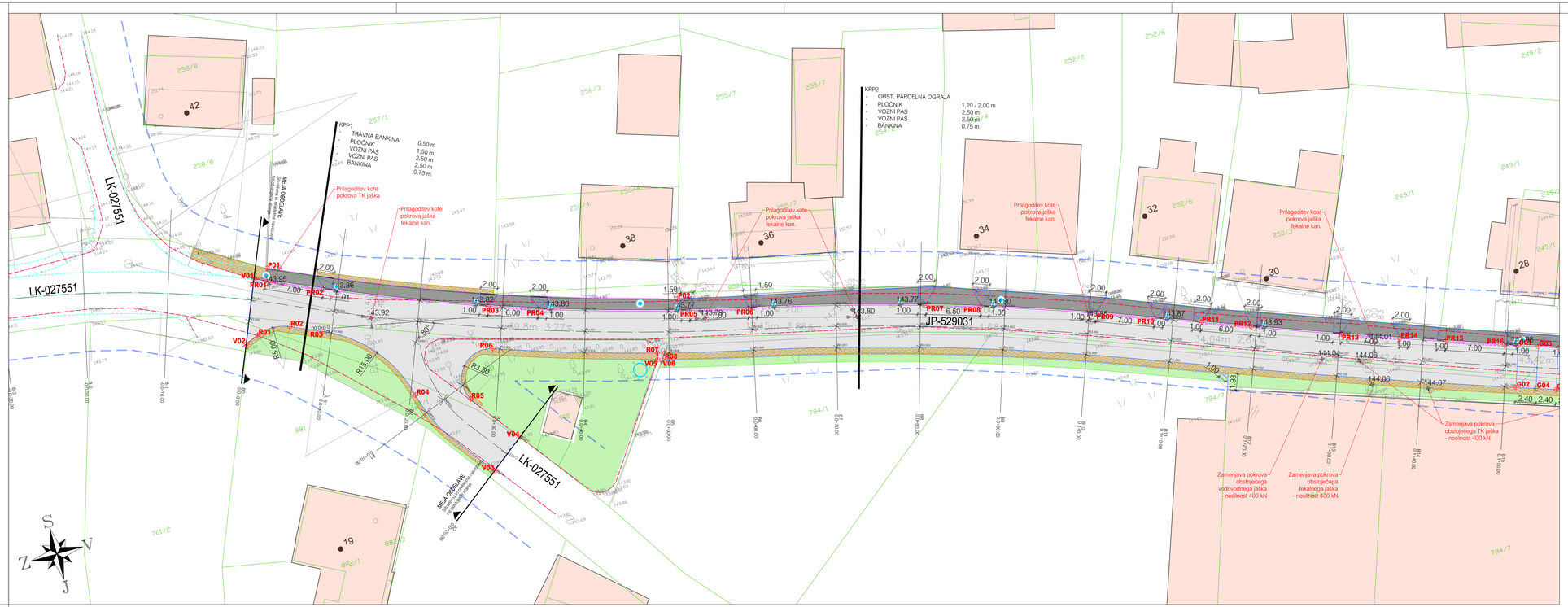

Robovi vozišča

ZAKOLIČBENE TOČKE			
ZT	Position X	Position Y	Position Z
R01	550931.1869	84629.2138	143.8819
R02	550935.1497	84629.1689	144.0009
R03	550938.7987	84627.5764	143.9910
R04	550947.4728	84617.3367	143.8530
R05	550953.6712	84615.1934	143.9755
R06	550957.6264	84620.2656	143.9405
R07	550976.6389	84614.5843	143.8979
R08	550977.4490	84614.3725	143.8967
R09	551092.1613	84577.7339	143.9777
R10	551092.6374	84576.7860	143.9138
R11	551098.1069	84574.9735	143.8800
R12	551099.0549	84575.4496	143.9275
R13	551112.8997	84570.8648	143.8426
R14	551113.3770	84569.9416	143.7860
R15	551118.1503	84566.4530	143.7630
R16	551119.0864	84568.9514	143.8117
R17	551130.7732	84564.6025	143.7651
R18	551131.2450	84564.6986	143.7100
R19	551134.8732	84563.7425	143.6995
R20	551135.8668	84564.2611	143.7494
R21	551141.0465	84562.1982	143.6940
R22	551164.4317	84558.0344	143.7723
R23	551165.5568	84555.9973	143.5290
R24	551170.1029	84555.3062	143.5660
R25	551173.0481	84556.5780	143.7176
R26	551197.1634	84553.5138	143.7674
R27	551200.8956	84552.6256	143.7757
R28	551204.8422	84549.7315	143.7340
R29	551206.3762	84541.5151	143.7000
R30	551191.2227	84558.1629	143.6263
R31	551198.0646	84559.6033	143.6145
R32	551203.0071	84556.1979	143.8400
R33	551202.9667	84549.7023	143.8610

Pogobljeni robniki

ZAKOLIČBENE TOČKE			
ZT	Position X	Position Y	Position Z
PR01	550931.7784	84635.2201	143.8659
PR02	550940.1935	84632.4188	143.8676
PR03	550958.6111	84625.2836	143.8177
PR04	550964.3037	84623.3879	143.8526
PR05	550981.6615	84618.4620	143.7682
PR06	550988.4775	84616.8643	143.7036
PR07	551009.0373	84611.6240	143.7794
PR08	551015.2619	84609.7525	143.7932
PR09	551028.3652	84605.3652	143.8361
PR10	551034.5369	84602.9489	143.8651
PR11	551040.1775	84601.0033	143.8918
PR12	551045.8029	84598.3163	143.9219
PR13	551055.9192	84595.2442	143.9753
PR14	551062.5225	84592.9209	143.9964
PR15	551067.6649	84591.1448	143.9990
PR16	551074.3198	84588.9135	143.9849
PR17	551086.3784	84583.9234	143.8969
PR18	551102.5594	84579.5557	143.7893
PR19	551109.2541	84577.3538	143.7473
PR20	551130.8716	84570.7574	143.6443
PR21	551137.6392	84568.9638	143.6230
PR22	551196.2574	84559.2487	143.6233
PR23	551199.2181	84560.0041	143.6046
PR24	551205.9440	84545.1242	143.7063

Robovi trapezne grbine

ZAKOLIČBENE TOČKE			
ZT	Position X	Position Y	Position Z
G01	551075.8992	84588.3899	143.9787
G02	551074.3264	84583.6437	144.1037
G03	551076.1773	84587.6350	143.9678
G04	551076.6046	84582.8888	144.0928
G05	551080.4555	84586.8861	143.9546
G06	551078.8828	84582.1339	144.0796
G07	551082.7337	84586.1252	143.9390
G08	551081.1610	84581.3790	144.0640

Posegi na vozišču

ZAKOLIČBENE TOČKE			
ZT	Position X	Position Y	Position Z
V01	550932.4999	84628.7479	144.0241
V02	550929.5689	84628.5370	143.8340
V03	550954.1917	84606.1691	143.7948
V04	550958.1527	84609.2309	143.9472
V05	550976.4300	84613.7900	143.8676
V06	550979.9218	84613.6314	143.8469
V07	551092.4200	84576.1300	143.6690
V08	551097.8957	84574.3156	143.6445
V09	551113.0779	84568.9824	143.4700
V10	551116.8748	84567.7983	143.4500
V11	551130.9978	84563.9114	143.5600
V12	551134.5735	84562.7885	143.5810
V13	551206.8922	84541.0317	143.7180
V14	551206.7884	84544.1853	143.6940
V15	551206.4075	84550.0552	143.7530
V16	551204.0031	84565.2746	143.8590
V17	551203.1518	84569.9154	143.8740
V18	551202.8410	84569.8586	143.8820

Robovi pločnika

ZAKOLIČBENE TOČKE			
ZT	Position X	Position Y	Position Z
P01	550934.3592	84636.6031	144.0120
P02	550960.6000	84620.1800	143.8342
P03	551150.6417	84567.4223	143.7281
P04	551188.4286	84560.9992	143.7645
P05	551195.3216	84561.1258	143.7828
P06	551195.9454	84561.2243	143.7315
P07	551197.9209	84561.5364	143.6739
P08	551199.0647	84560.7047	143.6401
P09	551197.3732	84552.1862	143.7562
P10	551198.1366	84551.3678	143.8108
P11	551201.5852	84548.5234	143.8193
P12	551204.7819	84541.4632	143.8950

LEGENDA:

- pogobljen robnik
- priključki čez pogobljen pločnik
- novi asfalt - površine za pešce
- novi asfalt - površine za motorni promet
- beton
- zelenica (nasip/vkop)
- varovalni pas občinskih cest
- obstoječi robnik/rob ureditev
- rezanje asfalta
- kataster
- rob asfalta
- betonski robnik 15/25 cm
- granitne kocke 10/10/10 cm
- bankina
- obstoječa živa meja - se odstrani
- nova/prestavljena/obstoječa živa meja
- prestavljena žična/parcelna ograja
- možen nadaljnji razvoj infrastrukture
- takilne oznake
- nov vtok: pod robnikom, LTŽ rešetka
- revizijski jašek meteorne kanalizacije/ponikovalnica

ZAKOLIČBENA SITUACIJA M1:250

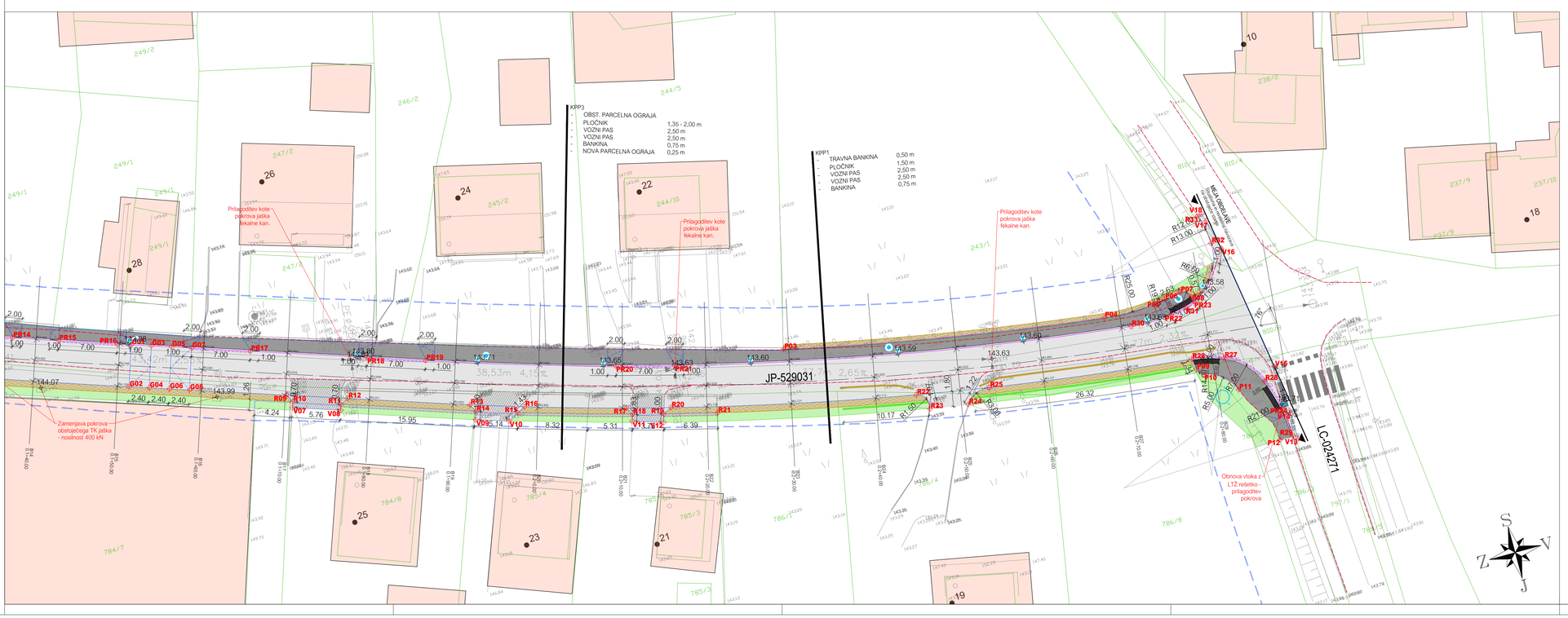

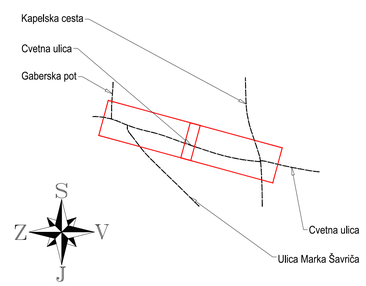

opomba

naročnik:
OBČINA BREŽICE
CESTA PRVIH BORCEV 18
8250 BREŽICE

izvajalec:
IB-KOM Inženirski biro Kobe Mlaker d.o.o.
Dolenjskova 18, 3230 Šentjur, PE Cesta Dolomitskega odreda 10c, Ljubljana, IZS: 3002

naziv	ime in priimek	id. številka IZS
vodja projekta	P. Mlaker, u.d.i.g.	G-4015
pooblaščeni inženir	J. Kobe, u.d.i.g.	G-3380
izdelal	P. Mlaker, u.d.i.g.	G-4015

objekt:
JP-529031 CVETNA ULICA
REKONSTRUKCIJA CESTE IN UREDITEV POVRŠIN ZA PEŠCE
od km 0+000 do km 0+288

vsebina načrta: 02/1 NAČRT CESTE

opis risbe: ZAKOLIČBENA SITUACIJA

del risbe:

faza:	PZI	merilo:	1:250
št. projekta:	054/19	datum:	September 2020
št. načrta:	054/19-C	št. priloge:	05
šifra CC:	2112	id.št.risbe:	054/19-C-05

št. odseka:	arh. št.:	faza objekt:	šifra risbe:
529031		004.2101	G.106

prostor za črno kodo:

Vse pravice pridržane. Projektna dokumentacija je last podjetja IB-KOM d.o.o., ki je tudi nosilec avtorskih pravic. Brez pisne odobritve podjetja IB-KOM d.o.o. ni dovoljena uporaba ali razmnoževanje dokumentacije ni v delni ni v kakršni koli drugi obliki.

LAST SAVED BY: Pavel
AutoCAD PDF (General Documentation).pc3
26. 10. 2020 10:02:05
Z:\PROJEKTI\PROJEKTI_2019\054-19_C_Cvetna ulica Dobova_OBČINA BREŽICE\4_FZ\2_3_NAČRT CESTE\GRAFIKA\054-19_C_FZ_07_ZAK.dwg